๑. สถานการณ์ทั่วไป

มรสุมตะวันตกเฉียงใต้ที่พัดปกคลุมทะเลอันดามัน ประเทศไทย และอ่าวไทย มีกำลังค่อนข้างแรง ประกอบกับร่องมรสุมพาดผ่านภาคตะวันออกเฉียงเหนือตอนล่างและภาคกลาง ทำให้มีฝนฟ้าคะนองและฝนตกหนักบางพื้นที่ บริเวณภาคเหนือ ภาคตะวันออกเฉียงเหนือ ภาคกลาง และภาคใต้ สำหรับคลื่นลมบริเวณทะเลอันดามันตั้งแต่ จ.ภูเก็ตขึ้นมามีคลื่นสูง ๒-๓ เมตร บริเวณที่มีฝนฟ้าคะนองคลื่นสูงมากกว่า ๓ เมตร ตั้งแต่ จ.กระบี่ลงไปและอ่าวไทยตอนบนมีคลื่นสูง ๑-๒ เมตร บริเวณที่มีฝนฟ้าคะนองคลื่นสูงมากกว่า ๒ เมตร ส่วนอ่าวไทยตอนล่างมีคลื่นสูงประมาณ ๑ เมตร บริเวณที่มีฝนฟ้าคะนองคลื่นสูง ๑-๒ เมตร

ปริมาณฝนสะสม ๒๔ ชม. **ภาคเหนือ** อ.ทุ่งช้าง จ.น่าน (๑๑๒.๕ มม.) (ข้อมูลสถาบันสารสนเทศทรัพยากรน้ำ ณ วันที่ ๑๒ ก.ค. ๖๔ เวลา ๐๕.๐๐ น.)

อ่างเก็บน้ำขนาดใหญ่ที่ปริมาณน้ำกักเก็บน้อยกว่าหรือเท่ากับร้อยละ ๓๐ ของความจุอ่างฯ จำนวน ๑๐ แห่ง ได้แก่ **ภูมิพล** (๓๐) **แม่กวงอุดมธารา** (๒๐) **กิ่วคอหมา** (๒๘) **แควน้อยบำรุงแดน** (๒๐) **ป่าสักชลสิทธิ์** (๗) **ทับเสลา** (๑๕) **กระเสียว** (๓๐) **ขุนด่านปราการชล** (๒๐) **คลองสียัด** (๑๒) และ**แก่งกระจาน** (๓๐) (ข้อมูลกรมชลประทาน ณ วันที่ ๑๑ ก.ค. ๖๔)

๒. การแจ้งเตือนสาธารณภัย และข้อแนะนำ

เฝ้าระวัง

พื้นที่เฝ้าระวังฝนตกหนัก น้ำท่วมฉับพลัน และน้ำป่าไหลหลาก <u>ภาคเหนือ</u> จ.เชียงใหม่ (อ.จอมทอง สะเมิง อมก๋อย) **ลำพูน** (อ.บ้านโฮ่ง) **ลำปาง** (อ.งาว เถิน แจ้ห่ม) **ตาก** (อ.เมืองฯ พบพระ อุ้มผาง บ้านตาก วังเจ้า สามเงา ท่าสองยาง แม่สอด แม่ระมาด) **กำแพงเพชร** (อ.เมืองฯ คลองลาน ปางศิลาทอง คลองขลุง ขาณุวรลักษบุรี โกสัมพีนคร พรานกระต่าย) **สุโขทัย** (อ.ศรีสัชนาลัย ศรีนคร คีรีมาศ ทุ่งเสลี่ยม บ้านด่านลานหอย) และ**อุทัยธานี** (อ.เมืองฯ บ้านไร่ ห้วยคต ลานสัก หนองฉาง สว่างอารมณ์ ทัพทัน) <u>**ภาคตะวันออกเฉียงเหนือ**</u> **จ.นครราชสีมา** (อ.ปากช่อง) <u>**ภาคกลาง**</u> **จ.ชัยนาท** (อ.เมืองฯ วัดสิงห์) **สุพรรณบุรี** (อ.ด่านช้าง) **กาญจนบุรี** (อ.เลาขวัญ หนองปรือ ไทรโยค ศรีสวัสดิ์ สังขละบุรี ทองผาภูมิ บ่อพลอย) **ราชบุรี** (อ.สวนผึ้ง บ้านคา) **สระแก้ว** (อ.เมืองฯ) **ระยอง** (อ.เมืองฯ นิคมพัฒนา บ้านฉาง แกลง) **จันทบุรี** (อ.เมืองฯ ขลุง ท่าใหม่ โป่งน้ำร้อน มะขาม แหลมสิงห์ แก่งหางแมว นายายอาม เขาคิชฌกูฏ) และ**ตราด** (อ.เมืองฯ เกาะช้าง เขาสมิง เกาะกูด แหลมงอบ บ่อไร่ คลองใหญ่) <u>**ภาคใต้**</u> **จ.ชุมพร** (อ.เมืองฯ ท่าแซะ สวี พะโต๊ะ ทุ่งตะโก หลังสวน ปะทิว) **สุราษฎร์ธานี** (อ.บ้านตาขุน พนม) **นราธิวาส** (อ.สุคิริน จะแนะ) **ระนอง** (อ.เมืองฯ กะเปอร์ กระบุรี สุขสำราญ ละอุ่น) **พังงา** (อ.เมืองฯ เกาะยาว ตะกั่วป่า กะปง ตะกั่วทุ่ง ท้ายเหมือง คุระบุรี ทับปุด) **ภูเก็ต** (อ.เมืองฯ กะทู้ ถลาง) **กระบี่** (อ.เมืองฯ คลองท่อม อ่าวลึก ลำทับ เขาพนม เกาะลันตา)

พื้นที่เฝ้าระวังดินถล่ม ภาคเหนือ จ.ตาก (อ.ท่าสองยาง พบพระ อุ้มผาง สามเงา) **ภาคกลาง จ.จันทบุรี** (อ.ขลุง มะขาม เขาคิชฌกูฏ โป่งน้ำร้อน) และ**ตราด** (อ.เกาะช้าง เขาสมิง บ่อไร่) **ภาคใต้ จ.ระนอง** (อ.เมืองฯ กะเปอร์ ละอุ่น กระบุรี สุขสำราญ) **พังงา** (อ.ตะกั่วป่า ตะกั่วทุ่ง คุระบุรี) **กระบี่** (อ.เมืองฯ เขาพนม เกาะลันตา)

พื้นที่เฝ้าระวังคลื่นลมแรง ภาคใต้ จ.ระนอง พังงา และภูเก็ต

ขอให้ประชาชนติดตามข้อมูลสภาวะอากาศและข่าวสารจากทางราชการ พื้นที่เฝ้าระวังและติดตามสถานการณ์ฝนตกหนัก ปริมาณฝนสะสม โดยเฉพาะพื้น ที่ชุมชนเมืองอาจได้รับผลกระทบจากน้ำท่วมขังระยะสั้นๆ พื้นที่ลุ่มต่ำ พื้นที่ริมลำน้ำอาจได้รับผลกระทบจากน้ำล้นตลิ่ง พื้นที่ลาดเชิงเขา อาจเกิดน้ำท่วมฉับพลันและน้ำป่าไหลหลาก รวมทั้งอาจเกิดดินถล่ม ระวังอันตรายจากสัตว์ และแมลงมีพิษ อันตรายจากกระแสไฟฟ้า รวมทั้งการขับขี่พาหนะบริเวณน้ำไหลผ่านเส้นทาง สำหรับประชาชนบริเวณชายฝั่งทะเล ให้ระวังอันตรายจากคลื่นลมแรง ชาวเรือ ผู้บังคับเรือ ผู้ประกอบการเดินเรือโดยสารให้ตรวจสอบอุปกรณ์ความปลอดภัยให้มีความพร้อมก่อนออกเดินเรือ และควรเดินเรือด้วยความระมัดระวัง หลีกเลี่ยงการเดินเรือบริเวณที่มีฝนฟ้าคะนอง เรือเล็กควรงดออกจากฝั่ง

ขอให้หน่วยงานที่เกี่ยวข้อง องค์กรปกครองส่วนท้องถิ่น อปพร. จิตอาสา เครือข่ายอาสาสมัคร องค์กรสาธารณกุศลได้เตรียมความพร้อมตามแผน เผชิญเหตุ เฝ้าระวังและติดตามสถานการณ์ พร้อมประชาสัมพันธ์ และสร้างการรับรู้ให้กับชุมชน/หมู่บ้านในทุกช่องทาง ทั้งในรูปแบบที่เป็นทางการและไม่เป็นทางการ เช่น สื่อสังคมออนไลน์ วิทยุชุมชน หอกระจายข่าว หรือเสียงตามสายประจำหมู่บ้าน เป็นต้น เพื่อให้ประชาชนได้รับทราบถึงแนวทางการปฏิบัติตนอย่างปลอดภัย

แจ้งข่าว

พื้นที่ที่มีฝนฟ้าคะนอง ภาคเหนือ จ.แม่ฮ่องสอน **ภาคตะวันออกเฉียงเหนือ** จ.นครพนม มุกดาหาร ร้อยเอ็ด ยโสธร อำนาจเจริญ บุรีรัมย์ สุรินทร์ ศรีสะเกษ และอุบลราชธานี **ภาคกลาง** จ.สมุทรสงคราม ฉะเชิงเทรา ชลบุรี เพชรบุรี ประจวบคีรีขันธ์ กรุงเทพมหานครและปริมณฑล

๓. การคาดการณ์สาธารณภัยในระยะ ๑ – ๓ วัน

เฝ้าระวัง

วันที่ ๑๓-๑๕ ก.ค. ๖๔ มรสุมตะวันตกเฉียงใต้ที่พัดปกคลุมทะเลอันดามัน ประเทศไทย และอ่าวไทย มีกำลังค่อนข้างแรง ประกอบกับร่องมรสุมพาดผ่านภาคตะวันออกเฉียงเหนือตอนล่างและภาคกลาง ทำให้มีฝนฟ้าคะนองและฝนตกหนักบางพื้นที่ บริเวณภาคเหนือ ภาคตะวันออกเฉียงเหนือ ภาคกลาง และภาคใต้ โดยพื้นที่ลุ่มต่ำ พื้นที่ริมลำน้ำอาจได้รับผลกระทบจากน้ำล้นตลิ่ง ชุมชนเมือง พื้นที่ลาดเชิงเขา อาจได้รับผลกระทบจากน้ำท่วมขังระยะสั้นๆ น้ำท่วมฉับพลันและน้ำป่าไหลหลาก รวมถึงดินถล่ม

แจ้งข่าว

วันที่ ๑๓-๑๕ ก.ค. ๖๔ คลื่นลมบริเวณทะเลอันดามันและอ่าวไทยตอนบนมีคลื่นสูง ๑-๒ เมตร บริเวณที่มีฝนฟ้าคะนองคลื่นสูงประมาณ ๒ เมตร ส่วนอ่าวไทยตอนล่างมีคลื่นสูงประมาณ ๑ เมตร

หมายเหตุ : อ้างอิงระดับสีตามแผนการป้องกันและบรรเทาสาธารณภัยแห่งชาติ พ.ศ. ๒๕๕๘ ได้กำหนดระดับของสถานการณ์ดังนี้

แจ้งข่าว | เฝ้าระวัง | เตือนภัย | ภาวะเสี่ยง-ให้อพยพ | ภาวะเสี่ยง-ต้องอพยพ

ศูนย์เตือนภัยพิบัติแห่งชาติ

แจ้งเหตุสาธารณภัย**สายด่วน ๑๗๘๔** หรือ **"ปภ.รับแจ้งเหตุ ๑๗๘๔"** (Line ID : @1784DDPM) ตลอด ๒๔ ชั่วโมง
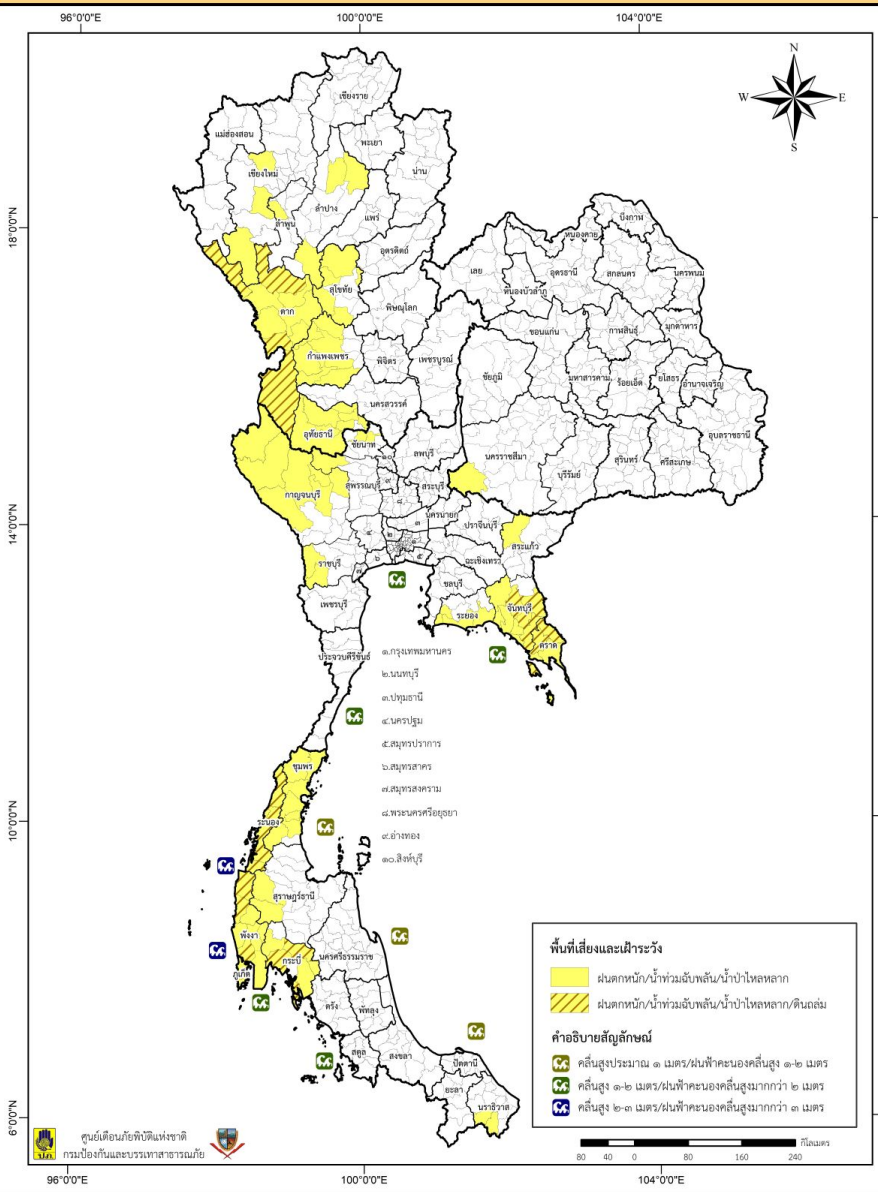
แผนที่แสดงพื้นที่เฝ้าระวังสถานการณ์สาธารณภัย
ประจำวันที่ ๑๒ กรกฎาคม ๒๕๖๔ เวลา ๐๘.๐๐ น.