๑. สถานการณ์ทั่วไป

มรสุมตะวันตกเฉียงใต้ที่พัดปกคลุมทะเลอันดามัน ประเทศไทย และอ่าวไทย มีกำลังค่อนข้างแรง ประกอบกับร่องมรสุมพาดผ่านภาคกลางและภาคตะวันออกเฉียงเหนือ ทำให้มีฝนฟ้าคะนอง และฝนตกหนักถึงหนักมากบางพื้นที่ บริเวณภาคเหนือ ภาคตะวันออกเฉียงเหนือ ภาคกลาง และภาคใต้ สำหรับคลื่นลมบริเวณทะเลอันดามันตั้งแต่ จ.ภูเก็ตขึ้นมามีคลื่นสูง ๒-๓ เมตร บริเวณที่มีฝนฟ้าคะนองคลื่นสูงมากกว่า ๓ เมตร ตั้งแต่ จ.กระบี่ลงไปและอ่าวไทยตอนบนมีคลื่นสูง ๑-๒ เมตร บริเวณที่มีฝนฟ้าคะนองคลื่นสูงมากกว่า ๒ เมตร ส่วนอ่าวไทยตอนล่างมีคลื่นสูงประมาณ ๑ เมตร บริเวณที่มีฝนฟ้าคะนองคลื่นสูง ๑-๒ เมตร

ปริมาณฝนสะสม ๒๔ ชม. **ภาคใต้** อ.สิเกา จ.ตรัง (๑๗๙.๕ มม.) (ข้อมูลสถาบันสารสนเทศทรัพยากรน้ำ ณ วันที่ ๑๐ ก.ค. ๖๔ เวลา ๐๕.๐๐ น.)

อ่างเก็บน้ำขนาดใหญ่ที่ปริมาณน้ำกักเก็บน้อยกว่าหรือเท่ากับร้อยละ ๓๐ ของความจุอ่างฯ จำนวน ๑๑ แห่ง ได้แก่ **ภูมิพล** (๓๐) **แม่กวงอุดมธารา** (๒๐) **กิ่วคอหมา** (๒๘) **แควน้อยบำรุงแดน** (๒๐) **ห้วยหลวง** (๓๐) **ป่าสักชลสิทธิ์** (๗) **ทับเสลา** (๑๔) **กระเสียว** (๒๙) **ขุนด่านปราการชล** (๑๘) **คลองสียัด** (๑๒) และ**แก่งกระจาน** (๓๐) (ข้อมูลกรมชลประทาน ณ วันที่ ๙ ก.ค. ๖๔)

๒. การแจ้งเตือนสาธารณภัย และข้อแนะนำ

เฝ้าระวัง

พื้นที่เฝ้าระวังฝนตกหนัก น้ำท่วมฉับพลัน และน้ำป่าไหลหลาก <u>ภาคเหนือ</u> **จ.ตาก** (อ.พบพระ) **กำแพงเพชร** (อ.คลองลาน ปางศิลาทอง) **สุโขทัย** (อ.ศรีสัชนาลัย) **พิษณุโลก** (อ.นครไทย ชาติตระการ วังทอง) **เพชรบูรณ์** (อ.เมืองฯ น้ำหนาว เขาค้อ หล่มสัก หนองไผ่) และ**อุทัยธานี** (อ.บ้านไร่) <u>ภาคตะวันออกเฉียงเหนือ</u> **จ.ขอนแก่น** (อ.ชุมแพ น้ำพอง อุบลรัตน์ เขาสวนกวาง ภูผาม่าน) **ร้อยเอ็ด** (อ.ธวัชบุรี โพธิ์ชัย เชียงขวัญ) **ชัยภูมิ** (อ.เมืองฯ ภักดีชุมพล เนินสง่า หนองบัวแดง หนองบัวระเหว จัตุรัส บ้านเขว้า) **นครราชสีมา** (อ.เมืองฯ เฉลิมพระเกียรติ ปากช่อง บ้านเหลื่อม ด่านขุนทด สีคิ้ว วังน้ำเขียว) **บุรีรัมย์** (อ.สตึก นางรอง) **สุรินทร์** (อ.ชุมพลบุรี) และ**อุบลราชธานี** (อ.เขื่องใน น้ำยืน นาตาล) <u>ภาคกลาง</u> **สุพรรณบุรี** (อ.ด่านช้าง) **จ.กาญจนบุรี** (อ.เลาขวัญ) **นครนายก** (อ.เมืองฯ ปากพลี บ้านนา) **ปราจีนบุรี** (อ.เมืองฯ กบินทร์บุรี นาดี ประจันตคาม) **ระยอง** (อ.แกลง) **จันทบุรี** (อ.เมืองฯ ขลุง ท่าใหม่ โป่งน้ำร้อน มะขาม แหลมสิงห์ แก่งหางแมว นายายอาม เขาคิชฌกูฏ) และ**ตราด** (อ.เมืองฯ เกาะช้าง เขาสมิง เกาะกูด แหลมงอบ บ่อไร่) <u>ภาคใต้</u> **จ.ชุมพร** (อ.ละแม พะโต๊ะ) **สุราษฎร์ธานี** (อ.คีรีรัฐนิคม บ้านตาขุน พนม ท่าฉาง วิภาวดี) **ระนอง** (อ.เมืองฯ กะเปอร์ กระบุรี สุขสำราญ) **พังงา** (อ.เมืองฯ เกาะยาว ตะกั่วป่า กะปง ตะกั่วทุ่ง ท้ายเหมือง คุระบุรี ทับปุด) **ภูเก็ต** (อ.ถลาง) **กระบี่** (อ.เมืองฯ คลองท่อม อ่าวลึก ลำทับ) **ตรัง** (อ.สิเกา วังวิเศษ กันตัง) และ**สตูล** (อ.เมืองฯ มะนัง ทุ่งหว้า ละงู ควนกาหลง)

พื้นที่เฝ้าระวังดินถล่ม ภาคกลาง จ.จันทบุรี (อ.ขลุง มะขาม เขาคิชฌกูฏ) และ**ตราด** (อ.เกาะช้าง เขาสมิง บ่อไร่) **ภาคใต้ จ.ระนอง** (อ.กะเปอร์ กระบุรี สุขสำราญ) **พังงา** (อ.ตะกั่วป่า ตะกั่วทุ่ง คุระบุรี) **ตรัง** (อ.วังวิเศษ) และ**สตูล** (อ.ทุ่งหว้า ละงู ควนกาหลง)

พื้นที่เฝ้าระวังคลื่นลมแรง ภาคใต้ จ.ระนอง พังงา และภูเก็ต

ขอให้ประชาชนติดตามข้อมูลสภาวะอากาศและข่าวสารจากทางราชการ พื้นที่เฝ้าระวังและติดตามสถานการณ์ฝนตกหนัก ปริมาณฝนสะสม โดยเฉพาะพื้นที่ชุมชนเมืองอาจได้รับผลกระทบจากน้ำท่วมขังระยะสั้นๆ พื้นที่ลุ่มต่ำ พื้นที่ลาดเชิงเขา อาจเกิดน้ำท่วมฉับพลันและน้ำป่าไหลหลาก รวมทั้งอาจเกิดดินถล่ม ระวังอันตรายจากสัตว์ และแมลงมีพิษ อันตรายจากกระแสไฟฟ้า รวมทั้งการขับขี่พาหนะบริเวณน้ำไหลผ่านเส้นทาง สำหรับประชาชนบริเวณชายฝั่งทะเล ให้ระวังอันตรายจากคลื่นลมแรง ชาวเรือ ผู้บังคับเรือ ผู้ประกอบการเดินเรือโดยสารให้ตรวจสอบอุปกรณ์ความปลอดภัยให้มีความพร้อมก่อนออกเดินเรือ และควรเดินเรือด้วยความระมัดระวัง หลีกเลี่ยงการเดินเรือบริเวณที่มีฝนฟ้าคะนอง เรือเล็กควรงดออกจากฝั่ง

ขอให้หน่วยงานที่เกี่ยวข้อง องค์กรปกครองส่วนท้องถิ่น อปพร. จิตอาสา เครือข่ายอาสาสมัคร องค์กรสาธารณกุศลได้เตรียมความพร้อมตามแผน เผชิญเหตุ เฝ้าระวังและติดตามสถานการณ์ พร้อมประชาสัมพันธ์ และสร้างการรับรู้ให้กับชุมชน/หมู่บ้านในทุกช่องทาง ทั้งในรูปแบบที่เป็นทางการและไม่เป็นทางการ เช่น สื่อสังคมออนไลน์ วิทยุชุมชน หอกระจายข่าว หรือเสียงตามสายประจำหมู่บ้าน เป็นต้น เพื่อให้ประชาชนได้รับทราบถึงแนวทางการปฏิบัติตนอย่างปลอดภัย

แจ้งข่าว

พื้นที่ที่มีฝนฟ้าคะนอง ภาคเหนือ จ.พิจิตร และนครสวรรค์ **ภาคตะวันออกเฉียงเหนือ** จ.มหาสารคาม กาฬสินธุ์ ยโสธร ศรีสะเกษ และอำนาจเจริญ **ภาคกลาง** จ.ชัยนาท สิงห์บุรี อ่างทอง ลพบุรี สระบุรี พระนครศรีอยุธยา ราชบุรี สมุทรสงคราม สระแก้ว ฉะเชิงเทรา ชลบุรี กรุงเทพมหานครและปริมณฑล **ภาคใต้** จ.นครศรีธรรมราช พัทลุง และสงขลา

๓. การคาดการณ์สาธารณภัยในระยะ ๑ – ๓ วัน

เฝ้าระวัง

วันที่ ๑๑ ก.ค. ๖๔ มรสุมตะวันตกเฉียงใต้ที่พัดปกคลุมทะเลอันดามัน ประเทศไทย และอ่าวไทย มีกำลังค่อนข้างแรง ประกอบกับร่องมรสุมพาดผ่านภาคเหนือตอนล่าง ภาคตะวันออกเฉียงเหนือ และภาคกลางตอนบน ทำให้มีฝนฟ้าคะนอง และมีฝนตกหนักถึงหนักมากบางพื้นที่ บริเวณภาคเหนือ ภาคตะวันออกเฉียงเหนือ ภาคกลาง และภาคใต้ โดยพื้นที่ลุ่มต่ำ ชุมชนเมือง พื้นที่ลาดเชิงเขา อาจได้รับผลกระทบจากน้ำท่วมขังระยะสั้นๆ น้ำท่วมฉับพลันและน้ำป่าไหลหลาก รวมถึงดินถล่ม

วันที่ ๑๒-๑๓ ก.ค. ๖๔ มรสุมตะวันตกเฉียงใต้ที่พัดปกคลุมทะเลอันดามัน ประเทศไทย และอ่าวไทย มีกำลังปานกลาง ประกอบกับร่องมรสุมที่พาดผ่านประเทศไทยมีกำลังอ่อนลง ทำให้มีฝนลดลง แต่ยังคงมีฝนตกหนักบางพื้นที่ บริเวณภาคกลางและภาคใต้

วันที่ ๑๑-๑๒ ก.ค. ๖๔ คลื่นลมบริเวณทะเลอันดามันตอนบนมีคลื่นสูง ๒-๓ เมตร บริเวณที่มีฝนฟ้าคะนองคลื่นสูงมากกว่า ๓ เมตร

แจ้งข่าว

วันที่ ๑๓ ก.ค. ๖๔ คลื่นลมบริเวณอ่าวไทยตอนบนมีคลื่นสูงประมาณ ๒ เมตร บริเวณที่มีฝนฟ้าคะนองคลื่นสูงมากกว่า ๒ เมตร ส่วนบริเวณอ่าวไทยตอนล่างมีคลื่นสูงประมาณ ๑ เมตร ห่างฝั่งคลื่นสูง ๑-๒ เมตร

หมายเหตุ : อ้างอิงระดับสีตามแผนการป้องกันและบรรเทาสาธารณภัยแห่งชาติ พ.ศ. ๒๕๕๘ ได้กำหนดระดับของสถานการณ์ดังนี้

แจ้งข่าว | เฝ้าระวัง | เตือนภัย | ภาวะเสี่ยง-ให้อพยพ | ภาวะเสี่ยง-ต้องอพยพ

ศูนย์เตือนภัยพิบัติแห่งชาติ

แจ้งเหตุสาธารณภัยสายด่วน ๑๗๘๔ หรือ "ปภ.รับแจ้งเหตุ ๑๗๘๔" (Line ID : @1784DDPM) ตลอด ๒๔ ชั่วโมง
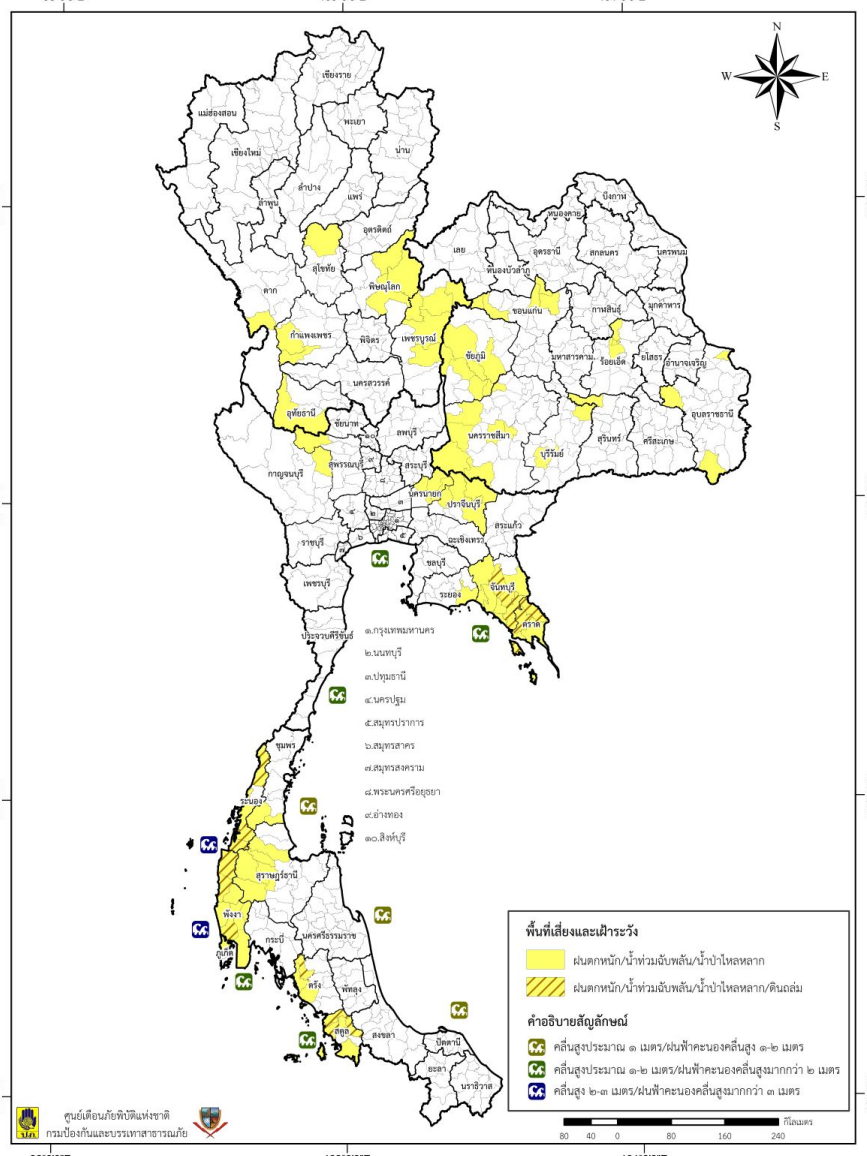
แผนที่แสดงพื้นที่เฝ้าระวังสถานการณ์สาธารณภัย
ประจำวันที่ ๑๐ กรกฎาคม ๒๕๖๔ เวลา ๐๘.๐๐ น.